TOUR DE REFROIDISSEMENT
SYSTÈME HYDRAULIQUE
MODÈLES 25 / 45

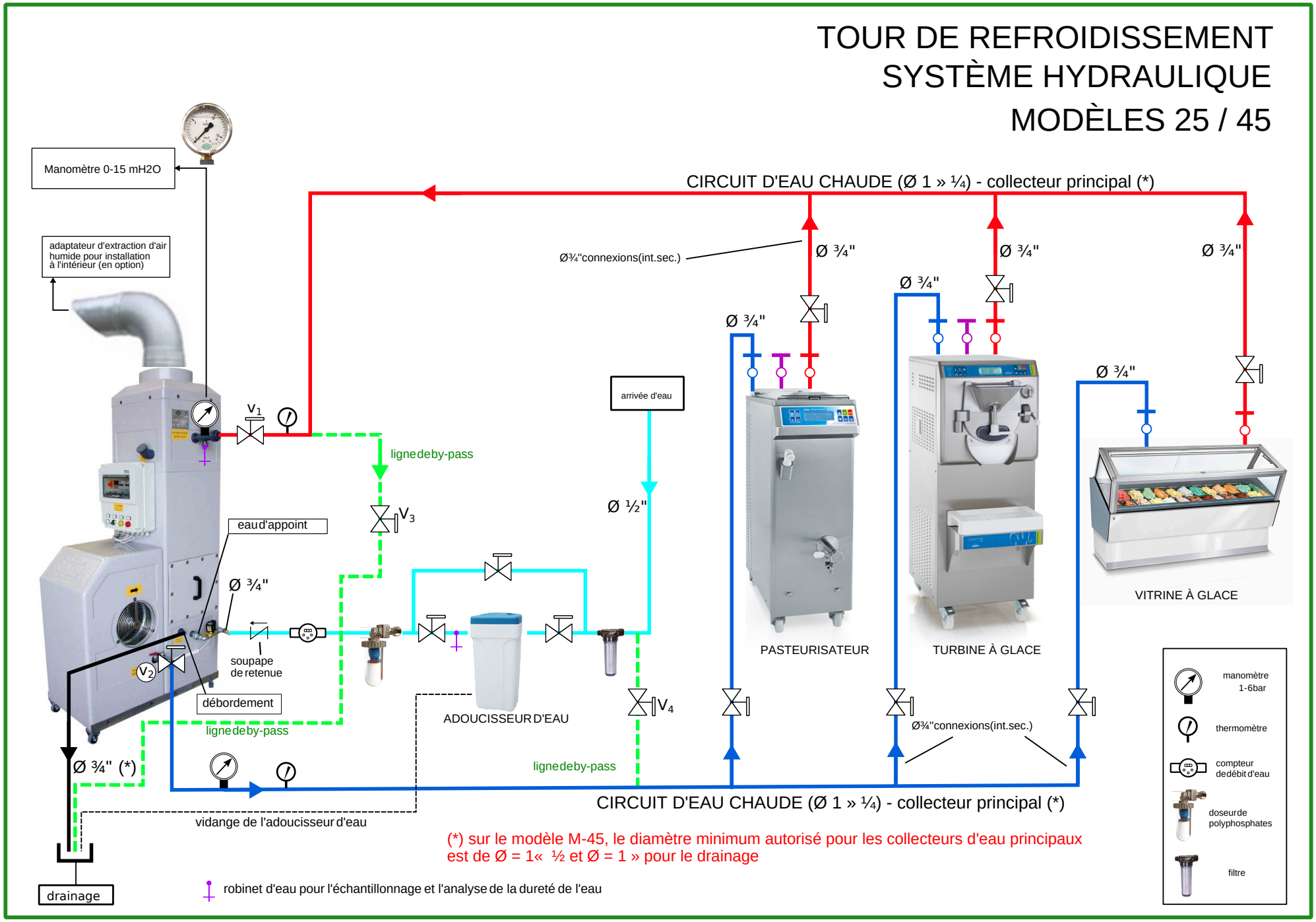

(*) sur le modèle M-45, le diamètre minimum autorisé pour les collecteurs d'eau principaux est de Ø = 1« ½ et Ø = 1 » pour le drainage

robinet d'eau pour l'échantillonnage et l'analyse de la dureté de l'eau